„ASOCIAȚIUNII" CENTRALA SIBIIU

Taxa postală plătită în numerar conform aprobării dir. g-rale p. t. t. nr. 70.346/938.

2 LEI

UNIVERSUL Sport

12 PAGINI
96-1938

Redacția și Administrația: Palatul „UNIVERSUL", str. Brezoianu 23—25. Telefon Centrala: 3.30.10 — Redactor responsabil: EUGEN DUMITRESCU

Proprietar: „Universul" S. A.
Adm.-delegat STELIAN POPESCU
Inscris sub No. 167, Trib. Ilfov

Nr. 96. — Anul I — BUCUREȘTI. — Joi 23 Iunie 1938

ABONAMENTE: 1 an Lei 500 / 6 luni Lei 270 / 3 luni Lei 150

ASTA NOAPTE, SCHMELING-LOUIS

LUPTA LA NEW-YORK pentru TITLUL MONDIAL

Joe Louis

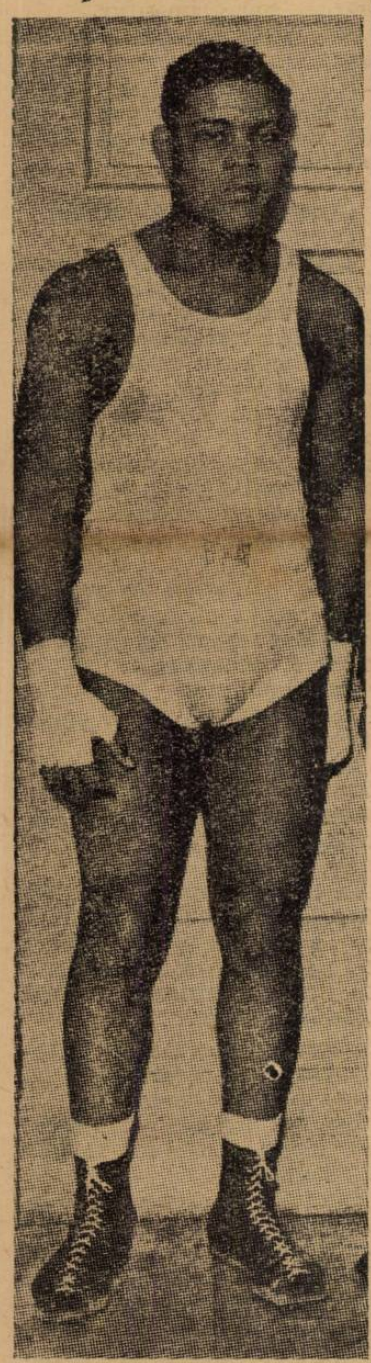

A apărut pe ring în 1932, dar până în 1934 a boxat ca amator, repurtând numeroase victorii și necedând decât lui Johnny Miller.

Devenind profesionist a susținut până în prezent, 46 matchuri, repurtând 44 victorii și necedând decât adversarului său de astăseară.

Evenimentul s'a petrecut la 19 Iunie 1936, când Joe Louis a fost scos din luptă în repriza 12-a.

Un an mai târziu, învingând prin k. o. pe Jimmy Braddock, pe atunci campion mondial, Joe Louis a cucerit titlul suprem.

Dimensiunile lui sunt următoarele:

Înălțimea: 183 cm.
Greutatea: 86 kg.
Alonja: 129 cm.
Perimetrul toracic: 106 cm.
Gâtul: 44 cm.
Brațul: 37 cm.

„Ripensia nu poate în nici un caz să câștige matchul cu Milano,"

a declarat fostul antrenor al timișorenilor, Konrad, ziarelor italiene

Câteva zile ne mai despart de matchul F. C. Milano-Ripensia.

Cercurile italiene de specialitate se interesează asidu de echipa română ale cărei posibilități nu sunt cunoscute decât foarte puțin.

Ziarele italiene nu neglijează nici un mijloc pentru a se informa și a informa la rândul lor publicul, despre posibilitățile Ripensiei care se știe că joacă pentru prima oară în Cupa Europei Centrale.

DECLARAȚIILE ANTRENORULUI KONRAD

Astfel antrenorul Triestinei, Eugen Konrad, care se știe că a fost mulți ani în slujba timișorenilor a fost solicitat să-și dea părerea asupra matchului F. C. Milano-Ripensia.

Iată mai jos declarațiile lui:

Cred că Ripensia este chemată să susție cel mai greu joc din cariera ei. Au apăsat asupra formației timisorene răspunderi și mai grele sub raportul semnificației matchului, dar de această dată adversarul lor este foarte dificil.

BOFFI

CORSARII SUNT UN ADVERSAR DIFICIL

Cunosc foarte bine echipa „corsarilor" și pot afirma că nici o formație n'a însemnat un adversar mai periculos pentru gruparea Triestina pe care o antrenez acum.

După mine, F. C. Milano reprezintă cel mai pur stil latin.

Nu cunosc alte formații cari să joace atât în atac cât și în apărare cu atâta ușurință.

Echipa atacă cu opt oameni și se apără cu unsprezece, dacă mai este nevoe.

In mod normal — după câte cunosc eu Ripensia — aceasta trebue să fie în cea mai bună formă și mai ales condiție, pentru ca să poată dispune de un adversar ca F. C. Milano.

RIPENSIA, O VICTIMA SIGURA

După informațiile mele, timișorenii pot da o replică valoroasă dar nu pot în nici un caz câștiga asupra unui adversar de talia F. C. Milano.

După cum reese din declarațiile lui Konrad, italienii vin la București în calitate de favoriți siguri.

Rămâne să vedem dacă Ripensia este de acord cu pretențiile italienilor și nu va căuta să arate că e mai bine să fii mai modest și în schimb să te pregătești conștiincios pentru luptă.

F. C. MILANO A MAI FOST LA BUCUREȘTI

Echipa italiană a mai fost în Capitală, când a jucat cu Juventus pe care l-a învins cu 6 0 pe C.A.O. de două ori cu 2:1.

(Continuare în pag. 5-a)

Astăseară

Comisia Cupei României va discuta memoriul introdus de C. A. M. T.

După cum se știe, C. A. M. T. a introdus la comisia Cupei României un memoriu, prin care cerea despăgubiri, deoarece Rapid, făcând nesigură disputarea jocului, a micșorat astfel încasările scontate la acest match.

Astă seară se întrunește Comisia Cupei României și între alte chestiuni va lua în discuție și memoriul introdus de C. A. M. T.

Ori care va fi decizia luată de C. C. R. dreptatea rămâne de partea timișorenilor, pentrucă într'adevăr atmosfera de nesiguranță, care a precedat finala, a influențat în mod nefast asupra încasărilor.

Măsuri prudente

A. C. Milano vine cu avionul pentru a nu obosi jucătorii

Se anunță că echipa italiană F. C. Milano, adversarul Ripensiei în Cupa Europei Centrale, va sosit în țară cu un avion special.

Jucătorii italieni urmează să aterizeze Vineri la Băneasa.

După ce Duminică vor juca cu Ripensia, e probabil ca Luni, întreaga caravană italiană să facă o excursie pe valea Prahovei.

Cociuban II și Munteanu II au demisionat dela Victoria

Intre cărțile poștale recomandate, anunțând demisiile jucătorilor, au sosit și cele ale jucătorilor Cociuban II și Munteanu II.

Max Schmeling

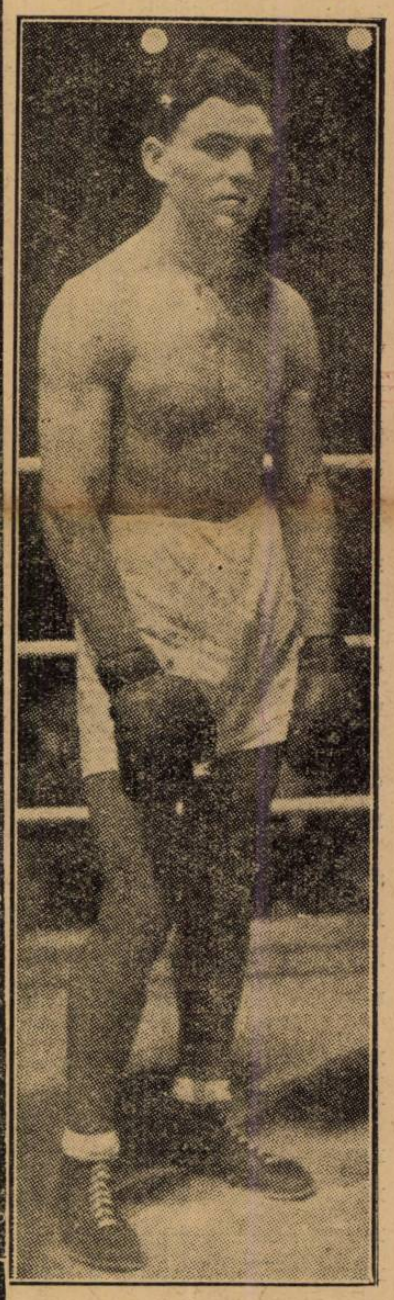

Fost campion semi-greu al Europei în 1927, Max Schmeling s'a născut la 27 Septembrie 1905 la Lukoro în Germania.

A debutat ca profesionist în 1924 și a susținut, în carieră, 65 matchuri, nepierzând decât 7 și terminând de 3 ori la egalitate. A repurtat deci, în total, 55 victorii.

In 1926 a devenit campion semigreu al Germaniei și un an mai târziu a cucerit titlul continental.

In 1930, învingând prin descalificare pe Jack Sharkey și-a însușit titlul suprem pe care, în 1932 l-a trecut, cedându-i la puncte, aceluiaș Jack Sharkey.

Schmeling are următoarele dimensiuni:

Înălțimea: 185 cm.
Greutatea: 86 kg.
Alonja: 190 cm.
Perimetrul toracic: 107 cm.
Gâtul: 44 cm.
Brațul: 38 cm.